

BancoDaycoval

# 2025

RESULTADOS  
3º TRIMESTRE

RELAÇÕES COM  
INVESTIDORES

## Destaques 3T25

### Relações com Investidores

#### Perfil

O **Banco Daycoval** é uma instituição financeira com mais de **55 anos de experiência**, especializada nos segmentos de crédito e serviços para empresas, com relevante atuação também no varejo, através de operações de crédito consignado, financiamento de veículos, câmbio turismo e investimentos.

Para mais detalhes:



#### Trajatória

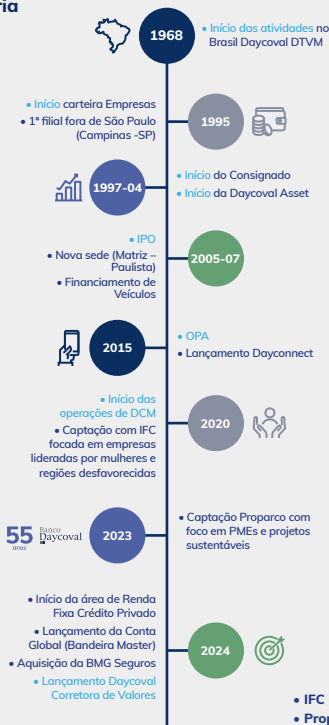

• IFC - Braço Privado do Banco Mundial;  
• Proparco - Agência de Fomento Francesa.

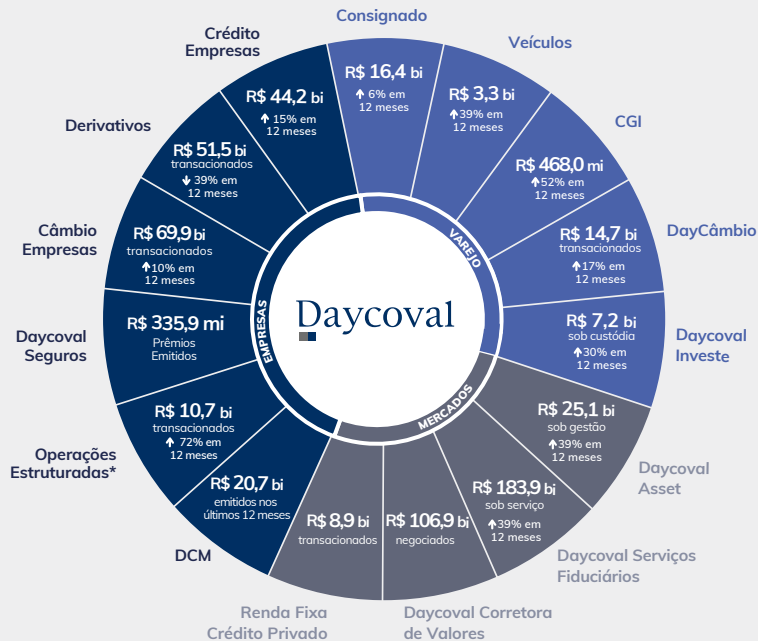

\* Conta Escrow + Serviços de Banco Liquidante

Rating

|                               | MOODY'S | FitchRatings | S&P Global |
|-------------------------------|---------|--------------|------------|
| Escala Nacional   Longo Prazo | AA+.br  | AA+(bra)     | brAA+      |
| Escala Global   Longo Prazo   | Ba1     | BB           | BB-        |
| Soberano (Brasil)             | Ba1     | BB           | BB         |

Principais Indicadores

Carteira de Crédito Ampliada

R\$ bilhões

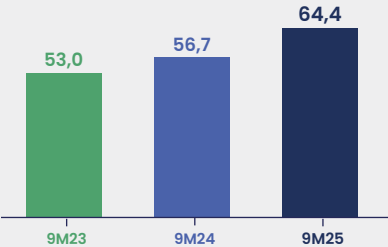

Captação Total

R\$ bilhões

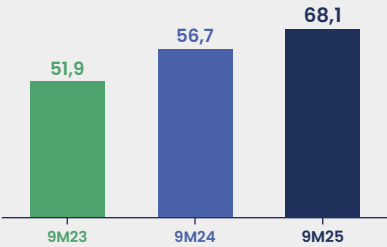

Lucro Líquido Recorrente

R\$ milhões

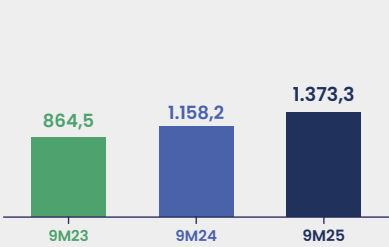

## Principais Indicadores



**Total de Ativos**

**R\$ 91,6**  
bilhões

▲ +18,2% em 12 meses



**Carteira de Crédito Ampliada**

**R\$64,4**  
bilhões

▲ +13,6% em 12 meses



**Patrimônio de Referência**

**R\$ 9,4**  
bilhões

▲ +15,3% em 12 meses



**Captação Total**

**R\$ 68,1**  
bilhões

▲ +20,2% em 12 meses



**Lucro Líquido Recorrente**

**R\$ 1.373,3**  
milhões

▲ +18,6% em 12 meses



**ROAE Recorrente**

**24,3%**

▲ +1,0 p.p. em 12 meses



**Índice de Basileia**

**15,0%**

▲ +0,2 p.p. em 12 meses



**Inadimplência**  
(acima de 90 dias)

**2,3%**

▼ +0,3 p.p. em 12 meses



**Colaboradores**

**4.121**



**Força Comercial (Pessoas)**

**725**



**Lojas de Câmbio**

**183**



**Lojas IFP (Próprias)**

**66**

BancoDaycoval

[daycoval.com.br](http://daycoval.com.br)